

Medio: Revista. Pág. 132-139

Sección: Visitar

Espacio: 5.192 cm²

HABITANIA

Mayo de 2008

Audiencia: 161.000

Difusión: 50.356

Valor Publicitario: 101.268'11 €

HABITANIA

Sumario







UN HOTEL EN MADRID

VER PARA SOÑAR

Retro, naïf, barroco, pop, colorista... Los estilos decorativos se entremezclan en el interiorismo del nuevo hotel Abalú, ubicado en pleno centro de la capital. Un destino perfecto para urbanitas

FOTOGRAFÍA: AMADOR TORIL
ESTILISMO: MARÍA QUEMADA
TEXTO: ANA FERNÁNDEZ

CAFETERÍA: un gran mural de papel pintado vinílico preside la estancia. Sillas y mesas de hierro adquiridas en La Provenza, lámpara de pie de Concha Bay y suelo de mármol de Azulejos Peña. **ENTRADA:** del hotel Abalú, ubicado en pleno centro de Madrid, cerca de las mejores zonas comerciales, teatros y restaurantes.





1

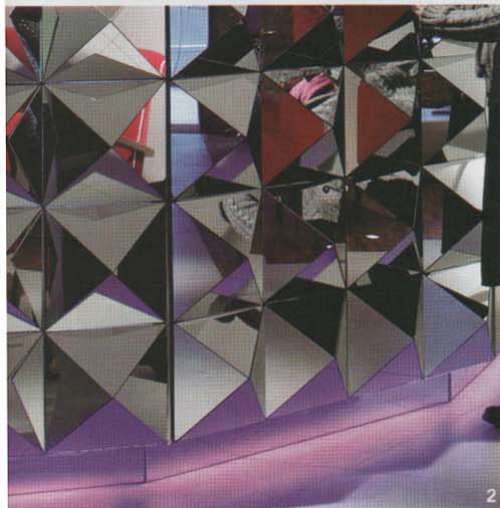

2



3

1. **BAÑO:** lavamanos y griferías de Porcelanosa y espejo de Thai Natura, sobre un mueble a medida. 2. **MOSTRADOR:** de la recepción del hotel, diseñado por Rushard Monroe. 3. **ZONA DE ESTAR:** decorada en un estilo retro y pop, las mesas auxiliares redondas, de plástico blanco, son de Natura Accent, como el sofá negro, la butaca con capitoné es de Guadarte y el panel de pared con lámpara, diseño de Rushard Monroe.

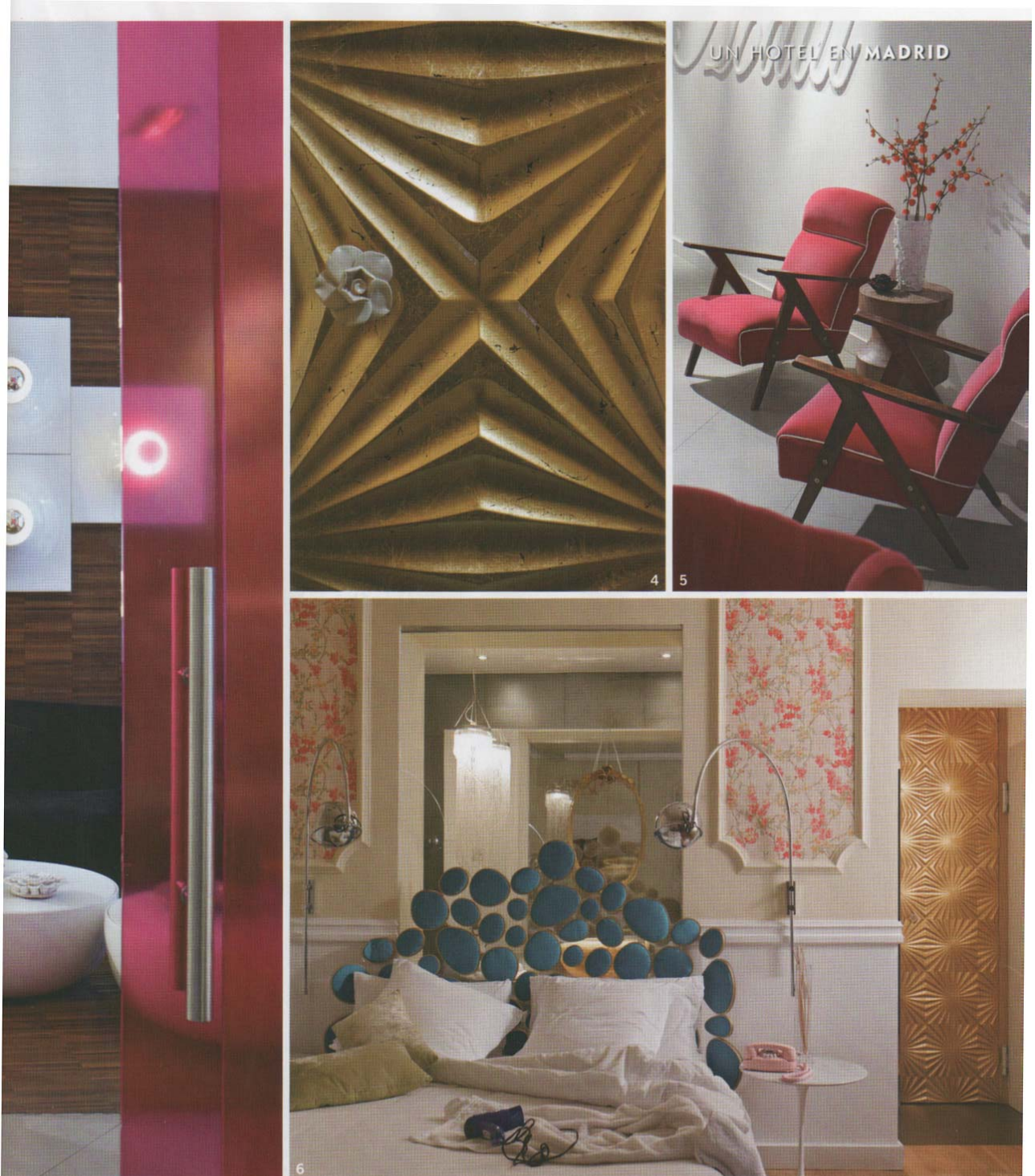

4. **DETALLE:** del pomo de la puerta de una de las habitaciones, en forma de flor, adquirido en Londres. 5. **ENTRADA:** dos butacas de Babia esperan a los visitantes. 6. **HABITACIÓN:** cabecero inspirado en un diseño de Harrison Hill, realizado con la colaboración de LA Studio, lámparas de Concha Bay, papel pintado de Sanderson, en Gancedo y cojines de terciopelo de Zara Home. En el baño, lámpara de Urban Outfitters y espejo de herencia.



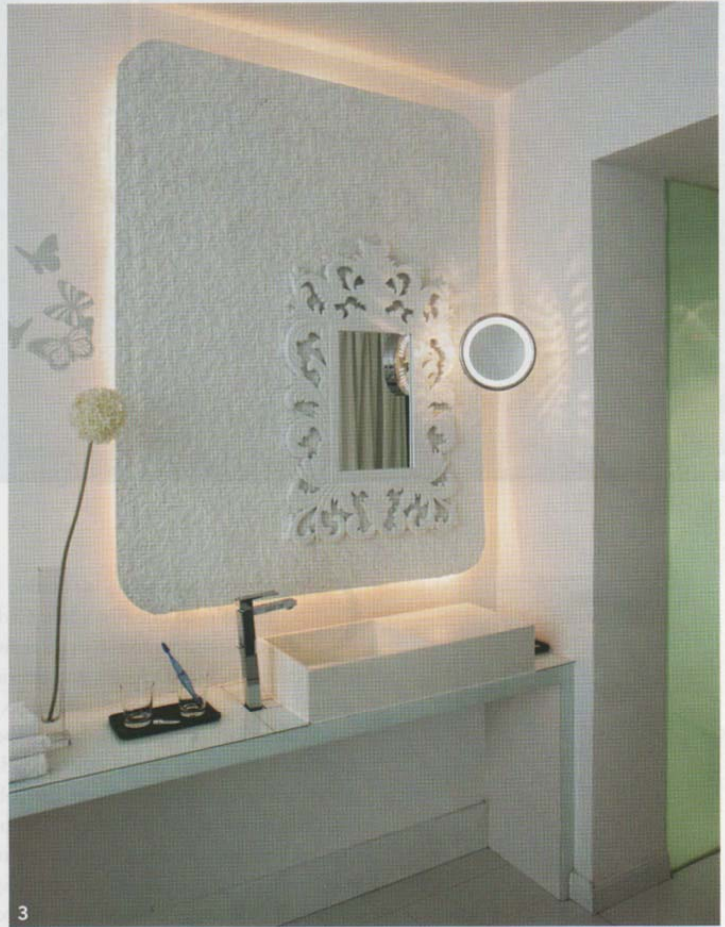

1. SUITE: mesilla de Natura Accent, apliques de Habitat y, al fondo, mesa de Ikea y silla Panton adquirida en Wood 29. **2. BAÑO:** lavabo de Explora-Tarifa, grifería de Dornbracht y espejos de Natura Accent. **3. LAVABO:** de Corian, en Azulejos Peña, grifería de Dornbracht, espejo de Düoh y espejo lupa de Leroy Merliin. **4. DETALLE:** del panel de papel pintado con relieve, de Gancedo, y de las mariposas dibujadas por Luis Delgado, impresas en vinilo.

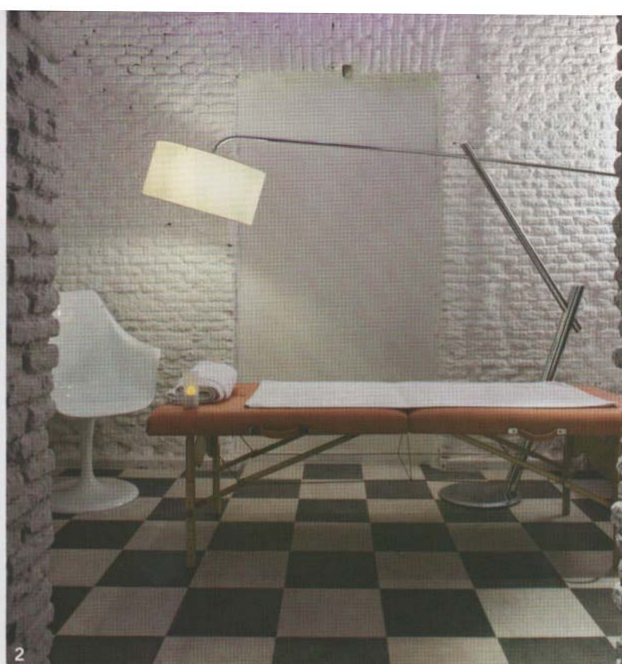

Hotel Abalú

- ❑ **Habitaciones:** tiene 15; 1 individual, 9 dobles y 5 junior suites de gran lujo.
- ❑ **Precios:** de 100 a 450 €, según temporada. No incluye el desayuno, que vale 10 €.
- ❑ **Dirección:** Pez, 19. Madrid. Tel 915 314 744. www.hotelabalu.com

Convertir el hotel en un destino en sí. Eso es lo que Antonio y Carlos Fernández, junto a su socio, el diseñador de moda Luis Delgado, han querido hacer del Abalú. De su anterior negocio, el Hostal Marsella, ya no queda nada; había pertenecido a los padres de Antonio y Carlos, pero cuando éstos les anunciaron que había llegado el momento de jubilarse, Luis propuso a los hermanos reformarlo y que los tres se hicieran cargo del negocio. Poco tiempo después adquirirían el sótano y la planta baja (el hostel ocupaba la primera), para convertirlo en este singular hotel.

LA VUELTA AL MUNDO

“Ahora acabo de regresar de la India, y la semana que viene iré a Nueva York, después a Londres... Conozco muchos hoteles y sé lo que hay en otras ciudades... Y lo que encuentro en la mía”, dice Luis Delgado acerca del hotel Abalú, que él ha decorado sirviéndose de las ideas que recopila durante todos esos viajes, y reinterpretándolas con el objetivo de crear un ambiente único y muy personal. Como en el Beauty Bar, un coqueto café que se inspira en los salones de tartas y pasteles de Tokio, cuyo interiorismo recuerda más a un cenador de época que al de las casas de té japonesas. “Es que también me encanta una diseñadora americana de los 50, Dorothy Drapper. De ella cogí la idea de usar sillas de

forja en un interior”. La decoración del hotel es como un gran collage de estilos y elementos decorativos, como el mural que viste una de las paredes del Beauty Bar, obra de una ilustradora con la que Luis ha colaborado en muchísimas ocasiones para la firma de moda en la que trabaja. “Vanesa lo hizo con su hermana gemela, son las dos chicas que aparecen en el dibujo. Primero lo trajeron en blanco y negro; me pareció tan bonito que no tuve que hacer ninguna rectificación. Sólo hubo que darle color”.

El hotel se ubica en el local del antiguo Hostal Marsella, que regentaban los padres de los propietarios

DIFERENTES Y BIEN EQUIPADAS

Al inglés Rushard Monroe le encargaron el diseño de la barra de la recepción. “Nos debatíamos entre poner una mesa o una barra, y al final optamos por la barra; le dimos los planos y estuvimos comentando algunos materiales que nos parecían interesantes, pero lo único en lo que insistimos fue en que tuviera ciertas reminiscencias de las décadas de los

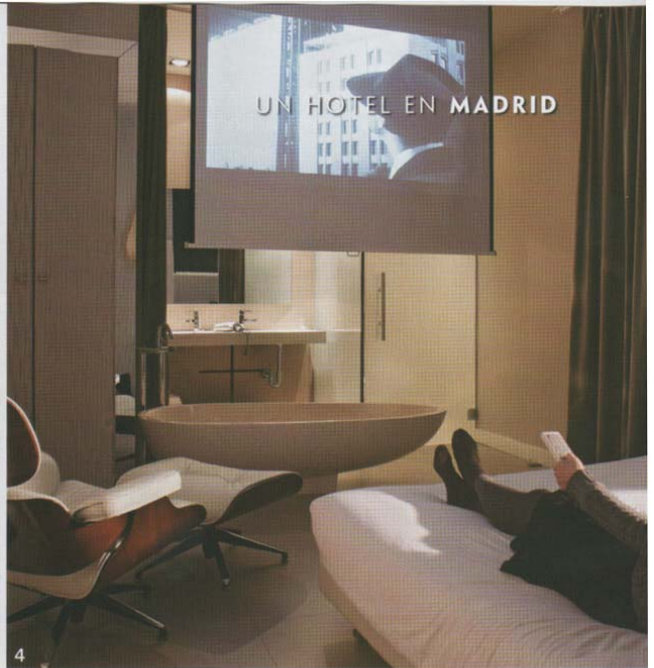

Entre otros servicios, el Abalú cuenta con un terapeuta de shiatsu, ideal para los que quieran desestresarse

40 o los 50, que fuera un poco retro". El resto del mobiliario de esta zona se tapizó en un tono magenta, el color corporativo del hotel. Las habitaciones, 15 en total, se reparten entre la planta baja y la primera, todas diferentes, y todas equipadas con lo último en tecnología: proyector de cine con sistema multimedia o home cinema y conexión WIFI. La 003, por ejemplo, está decorada exclusivamente con materiales naturales, como la madera y la piedra, y tiene una bañera que se fabricó a partir de un único bloque de terrazo. La 004 es "la más barroca", como lo demuestran las puertas del armario, revestidas con planchas cubiertas de pan de oro, o un llamativo cabecero de metacrilato y seda acolchada, que surgió fruto de la colaboración con Flor Santos, estilista de la tienda L.A. Studio. Aunque todas ellas disfrutan de algo en común: "si queremos que nuestro hotel sea un lugar al que vengas a divertirse, que te sorprenda... ¿A quién no le haría ilusión poner en su casa

un cuarto de baño imponente? Es un lujo del que, normalmente, tenemos que prescindir. Por eso consideramos que había que darles mucha importancia a los cuartos de baño. ¡Si es precisamente cuando dispones de tiempo libre, cuando estás de ocio, el momento en el que puedes meterte en la bañera y relajarte! En definitiva, soñar". Pero este amor por el hedonismo, que tan bien cultivan en el Hotel Abalú, no acaba aquí: además de un servicio de room service concertado con los restaurantes de la zona –vegetariano, marroquí, hindú...–, el hotel cuenta con un terapeuta especializado en shiatsu para los huéspedes que quieran desestresarse con un tratamiento de esta técnica milenaria. □

plus viaje a Madrid en la página 202

- 1. TARROS:** disponen de cristal, con cereales y dulces para el desayuno.
- 2. SALA DE MASAJE:** en el sótano del hotel, camilla de El Almazén Natural y lámpara y silla adquiridas en Natura Accent.
- 3. MINIBAR:** todas las habitaciones disponen de una pequeña nevera con minibar.
- 4. CONFORT:** habitación con proyector, de Siemens, lavamanos de Corian en Gunni Baños, bañera adquirida en Explora-Tarifa y chaise longue de Natura Accent.



Beauty Bar

A medio camino entre un salón de té y una coctelería, es "como una casita de muñecas". En la carta, magdalenas de la Sierra, tartas y dulces elaborados artesanalmente, vino y cafés. Abre de las 7 de la mañana a la 1 de la madrugada (fines de semana hasta las 3).